MARINHA DO BRASIL
DIRETORIA DE COMUNICAÇÕES E TECNOLOGIA DA INFORMAÇÃO DA MARINHA
BOLETIM DE ORDENS E NOTÍCIAS
N° 967 DE 19 DE OUTUBRO DE 2023
GERAL

SECRETARIA NAVAL DE SEGURANÇA NUCLEAR E QUALIDADE

Processo Seletivo para o Programa de Cursos e Estágios em Estabelecimentos e Instituições Civis no País, com duração igual ou superior a dezesseis semanas, para 2024 (2ª chamada) – A Organização Militar Orientadora Técnica (OMOT) SecNSNQ participa a reabertura do voluntariado para os Cursos de Mestrado Profissional em Metrologia e Qualidade, a ser realizado no Instituto Nacional de Metrologia, Qualidade e Tecnologia (INMETRO) e Mestrado em Radioproteção e Dosimetria, a ser realizado no Instituto de Radioproteção e Dosimetria (IRD) divulgados no BONO ESPECIAL GERAL n° 929 de 09OUT2023. Os voluntários deverão encaminhar mensagem e documentação, até 27OUT2023. Eventuais restrições ou observações, quanto à inscrição dos candidatos, deverão ser apresentadas pelo ComImSup e/ou SDP até 31OUT2023. Permanecem válidas as orientações contidas no BONO supracitado.

DIRETORIA DE ENSINO DA MARINHA

Liderança Naval – Como descrito no Plano Estratégico da Marinha (PEM 2040), os valores organizacionais da MB estão representados pela Rosa das Virtudes, que traduz os princípios que devem orientar as ações e a conduta da Força de Trabalho da Instituição. Divulga-se ao público interno da MB o terceiro dos 16 valores que compõem a Rosa das Virtudes:

INICIATIVA: é a manifestação de inteligência, imaginação, atividade, saber e dedicação ao serviço, bem como o ânimo pronto para conceber e executar. É também a faculdade de deliberar acertadamente em circunstâncias imprevistas ou na ausência dos superiores, agindo sob responsabilidade própria, mas dentro da doutrina, a bem do serviço. A história do Brasil revela a ação de vultos navais que defenderam nossa integridade territorial e deixaram importantes exemplos de liderança. Dentre esses, destaca-se o Almirante Alexandrino Faria de Alencar que, em 28 de março de 1865, ainda Aspirante a Guarda-Marinha, encaminhou requerimento ao Imperador D. Pedro II solicitando ser empregado na Esquadra em operações na guerra contra o Paraguai, demonstrando relevante INICIATIVA e patriotismo.

DIRETORIA DE HIDROGRAFIA E NAVEGAÇÃO

Centro de Excelência para o Mar Brasileiro – Você quer conhecer mais o mar brasileiro? A edição mais recente do Informativo Cembra é dedicada ao Livro "O Brasil e o Mar no Século XXI" (BMS21), com artigos atualizados sobre assuntos tratados na obra. Na 14ª edição, o InfoCembra apresenta também textos com temas como Segurança Marítima, Desafios na Exploração e Produção Marítima de Petróleo, Mudanças Climáticas, o Futuro da Produção do Pescado e muito mais. Leia agora em www.cembra.org.br/informativo-cembra.

CAIXA DE CONSTRUÇÕES DE CASAS PARA O PESSOAL DA MARINHA

Empreendimento Residencial Quinta do Bispo (Rio Comprido - Rio de Janeiro/RJ) com condições exclusivas para a Família Naval - Em continuação ao BONO GERAL n° 941/2023, divulga-se que, no dia 21OUT2023 (Sábado), às 10h, no *stand* da Cury Construtora e Incorporadora (Av. Binário do Porto, n° 310 - Porto Maravilha/RJ), será realizado evento para a Família Naval, seguido de café da manhã. O empreendimento encontra-se a 9 min de carro da estação de metrô Afonso Pena/Tijuca e a 18 min do Comando do 1° Distrito Naval (Com1°DN), com projetos de apartamentos de 1 e 2 quartos, de 38,87m^2 a 44,79m^2, varanda, vaga e lazer completo. Valores a partir de R$ 279.135,00.

Os beneficiários da CCCPM terão as seguintes vantagens exclusivas: 1 - Financiamento pela Caixa Econômica Federal (CEF), com taxas especiais; 2 - Complementação de poupança para o pagamento da entrada/sinal, pelo Financiamento Simplificado (FS) da CCCPM, com taxa de apenas 0,55% a.m. (benefício para 1° imóvel do beneficiário); 3 - Desconto de 1% no valor do imóvel para os cadastrados até 21OUT; e 4 - Imposto sobre Transmissão de Bens Imóveis (ITBI) e Registro Geral de Imóveis (RGI) pagos pela construtora (somente para financiamento realizado junto à CEF). Contatos junto à Sra. Glória Pessanha - tel.: (21)99432-8309 ou e-mail:dddmconsultoria@gmail.com.

Realize o seu cadastro pelo link: https://www.marinha.mil.br/cccpm/imoveis-da-iniciativa-privada para confirmar a participação no evento.

"Seu sonho é a nossa Missão."

DIRETORIA DE COMUNICAÇÕES E TECNOLOGIA DA INFORMAÇÃO DA MARINHA

Mar - 054 BONO Especial N° 968/2023 da DCTIM - Processo Seletivo de Oficial para servir no MD.

Higiene Cibernética - Você já ouviu esse termo? Trata-se de um vocábulo recente que vem ganhando espaço entre os jargões utilizados pelos especialistas em Segurança Cibernética. O termo refere-se ao conjunto de práticas e etapas centradas em Segurança da Informação, cujo objetivo é manter a integridade e segurança do hardware e do software, de modo a dirimir vulnerabilidades que possam ser exploradas pelas ameaças encontradas no espaço cibernético.

Abaixo são apresentadas algumas práticas comuns de higiene cibernética:

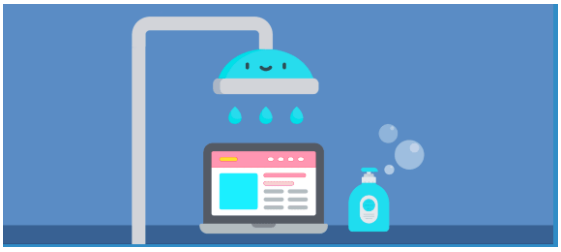

- Manter o antivírus e o Sistema Operacional sempre atualizados;
- Realizar backup regularmente;
- Manter o computador e smartphone bloqueados com uma senha ou PIN;
- Utilizar email profissional apenas para assuntos de trabalho;
- Utilizar sempre senhas distintas;
- Fazer uso, sempre que disponível, da autenticação multifator (MFA); e
- Ao descartar o computador, tablet ou smartphone, limpar seu armazenamento para evitar que qualquer informação pessoal seja acessada indevidamente.

"Seja o elo mais forte da Segurança da Informação!"

Dia do Profissional de Informática - No dia 19 de outubro comemora-se o dia do Profissional de Informática e a DCTIM não poderia deixar de homenagear e agradecer àqueles que movem, diuturnamente, os bastidores da TI na MB, sempre de forma entusiasmada. A Tecnologia da Informação, área em constante e veloz transformação, exige dos profissionais que escolheram essa atividade um esforço constante para o acompanhamento das evoluções diárias dos equipamentos e sistemas que compõem o ambiente computacional da nossa Marinha.

Seja você um Analista de Redes, Analista de Sistemas, Cientista da Computação, Engenheiro de Softwares, esteja você controlando o fluxo de informações, criando e configurando redes, controlando o processamento de dados, programando em busca de soluções ou zelando pela segurança da informação em nossos sistemas, nós da DCTIM registramos, aqui, o nosso parabéns e o nosso muito obrigado.

CENTRO DE OPERAÇÕES DO ABASTECIMENTO

Visitas institucionais aos Meios Operativos atendidos - Você sabia que o Centro de Operações do Abastecimento (COpAb) iniciou a realização de visitas aos navios atendidos, em busca de aprimorar as operações de apoio logístico e visando garantir que os meios operativos tenham todo o suporte necessário para enfrentar os desafios diários com excelência?

As visitas irão possibilitar que o COpAb conheça, de forma mais aprofundada, as particularidades e desafios específicos de cada OM apoiada. Essa abordagem colaborativa permitirá identificar soluções individualizadas para cada navio, garantindo uma operação ainda mais eficiente e alinhada às comissões previstas para o ano corrente.

As visitas representam um instrumento para aproximar o COpAb da realidade dos navios, criando maior sinergia entre os setores. Ao compartilhar conhecimentos e experiências, conseguiremos enfrentar os desafios de forma mais eficiente e com maior capacidade de inovação. A inclusão de meios operativos no cronograma de visitas pode ser realizada por meio do contato com a Divisão de Apoio aos Meios Operativos, no e-mail: copab-apoio.operativo@marinha.mil.br e telefones: Externo(21) 2189-1082 / RETELMA: 8116-1243 e 8116-1082.

DIRETORIA DE ASSISTÊNCIA SOCIAL DA MARINHA

Abrigo do Marinheiro (AMN) - Departamento de Serviços Jurídicos - A Associação Abrigo do Marinheiro (AMN), por intermédio de seu Departamento de Serviços Sociais (DSS), participa à Família Naval a existência do Projeto "Serviços Jurídicos", que tem como objetivo geral viabilizar o acesso deste público à assistência jurídica.

Na área do Rio de Janeiro, os atendimentos à família naval são realizados em regime de plantão, das 8h às 15h45min, nas instalações do DSS. Para ser atendido, o usuário pode buscar o serviço por livre demanda ou ser atendido por meio eletrônico, pelo e-mail advogados@abrigo.org.br.

A atuação do projeto jurídico, dentre outras ações, ganha especial relevância na área de órfãos e sucessões, principalmente nos casos de INVENTÁRIO (judicial e extrajudicial). Informações adicionais podem ser obtidas no site da AMN (https://www.abrigo.org.br/servicos-juridicos).

O Serviço Jurídico do Abrigo do Marinheiro é inteiramente gratuito, inexistindo gastos com honorários advocatícios. Contudo, a parte interessada terá que arcar com as despesas porventura existentes em sua ação judicial ou no procedimento extrajudicial, tais como, custas processuais/escritura, fotocópias, expedição de certidões cartorárias e impostos.

SECRETARIA DA COMISSÃO DE PROMOÇÕES DE OFICIAIS

Mar - 055 BONO Especial N° 969/2023 da Secretaria da CPO - Cartas Web para Oficiais concorrentes às Escalas de Comando e de Direção a vigorar em 2025 (ECD-2025).

BASE DE HIDROGRAFIA DA MARINHA EM NITERÓI

Encerramento do Exercício Financeiro 2023 - Visando a preparação para o encerramento do Exercício Financeiro de 2023, esta OMPS-E participa o seguinte cronograma para realização de Pedidos de Serviços Gráficos e Náuticos:

a) 24OUT2023: data-limite para recebimento de Pedidos de Serviços e de entrega de material náutico para reparo, cujos atendimentos tenham que ocorrer no corrente ano;

b) 31OUT2023: data-limite para aprovação e indicação de recursos, por meio de ALTCRED do tipo "Indenização de Serviços Prestados", na ND 339039, para os serviços a serem executados no corrente exercício;

c) 03NOV2023: após essa data, os Pedidos de Serviço sem indicação de recurso ou aqueles cujo material não tenha dado entrada no Departamento de Material e Serviços Náuticos serão cancelados; e

d) 17NOV2023: após essa data, todos os pedidos prontificados serão considerados satisfeitos e automaticamente faturados.

Pedidos de serviços executados por empresas terceirizadas e/ou no exterior não poderão mais ser solicitados para execução no vigente exercício.

Tais datas poderão ser alteradas após divulgação do calendário de encerramento do Exercício Financeiro de 2023.

Os casos excepcionais ou urgentes poderão ser encaminhados a esta OMPS-E, por meio de mensagem, contendo as respectivas justificativas.

Esclarecimentos adicionais poderão ser prestados pela Divisão de Material Técnico e Manutenção desta OM, pelo Servidor Civil RUSIVAL ou SO-EL AGUIAR, no telefone 2189-3323/8112-3323; ou Seção de Planejamento e Controle de Produção Gráfica, pela 1°SG-GR CYNTIA, telefone 2189-3332/8112-3332, conforme o caso.

CENTRO DE MEDICINA OPERATIVA DA MARINHA

Mar - 056 BONO Especial N° 970/2023 do CMOpM - Inscrição para o Adestramento NBQR para Saúde (NBQR-S) - Turma 1/2023.

BONO Geral Nº 967/2023.
Visite a página www.marinha.mil.br, onde poderão ser conhecidas as atividades desenvolvidas pela Marinha do Brasil.